Club DAMA Sports

RA 2 Maria Onieva

11:11 p. m.

Descripción del Proyecto

- - Proyecto desarrollado en Java utilizando Maven como sistema de gestión de dependencias y compilación.
- - Funcionalidad principal: **gestión de reservas de pistas** en un club, permitiendo insertar, consultar y administrar reservas de manera eficiente.
- - Base de datos **MySQL**, utilizada para almacenar información de pistas, usuarios y reservas.
- - Permite realizar operaciones típicas de gestión de un club: crear reservas, listar pistas disponibles, consultar historial de reservas.
- - Aplicación organizada para favorecer la **mantenibilidad y escalabilidad** del código.

Volver al Programa

Clases del Proyecto:

POJO's

Clases simples

Clases DAO (Data Access Object)

Realizan la gestión CRUD

Clases Lógicas

Contienen los métodos y las validaciones de seguridad

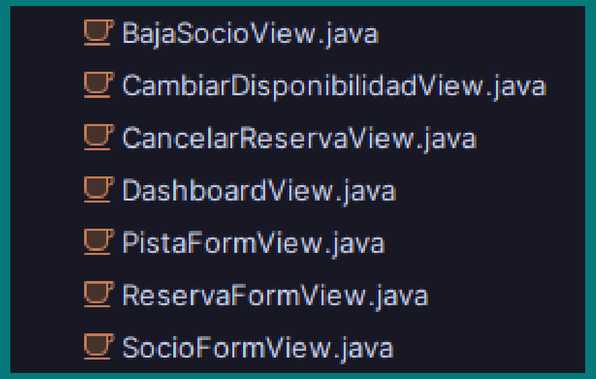

Clases de UI

Contienen la lógica de la Interfaz

Volver al Programa

Base de Datos club_dama

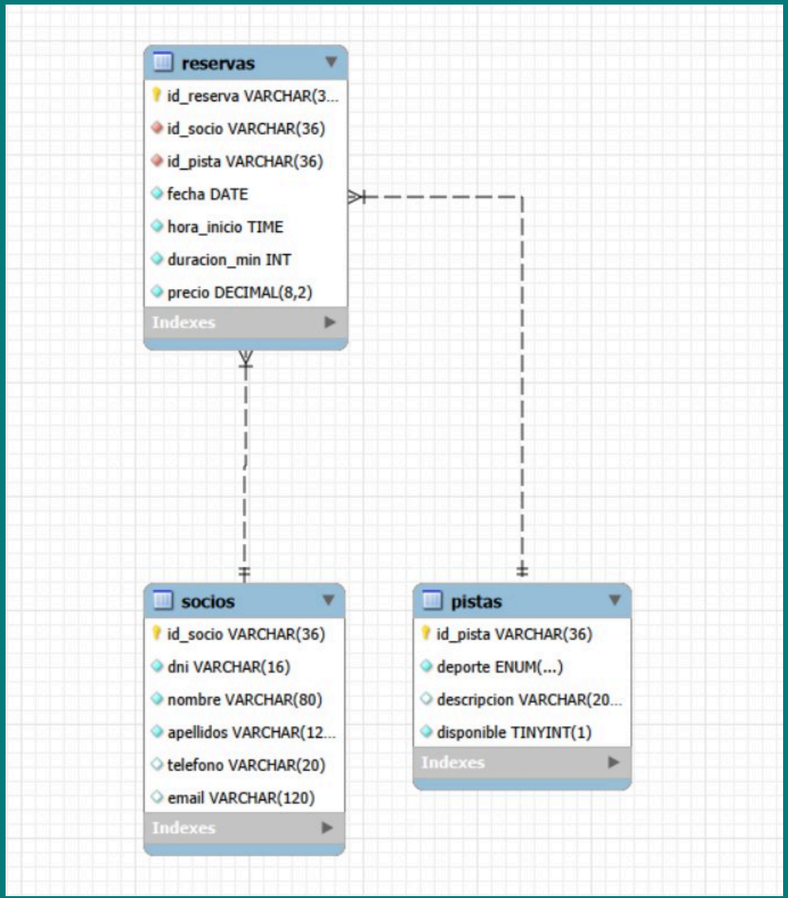

Volver al Programa

Problemas con la BDD

```java
        String dbColl = null;
        try (ResultSet rs = st.executeQuery( sql: "SELECT @@collation_database AS coll")) {
            if (rs.next()) dbColl = rs.getString( columnLabel: "coll");
        } catch (SQLException ex) {
            // ignore
        }
        // Si no detectamos collation, forzamos la collation esperada
        if (dbColl == null || dbColl.isEmpty()) {
            dbColl = EXPECTED_COLLATION;
        } else if (!dbColl.equalsIgnoreCase(EXPECTED_COLLATION)) {
            // Mostrar advertencia clara para el usuario/desarrollador
            System.err.println("[JdbcUtil] WARNING: la collation de la base de datos '" + dbColl + "' difiere de la esperada '" + EXPECTED_COLLATION + "'.");
            System.err.println("[JdbcUtil] Si sigue viendo errores 'Illegal mix of collations', ejecute el script de unificación de collation o cambie DB_COLLATION.");
        }
        // Aplicar la collation detectada o el fallback a la sesión para evitar mezclas
        try {
            // Forzar nombres y sets a utf8mb4
            st.execute( sql: "SET NAMES 'utf8mb4' COLLATE '" + dbColl + "'");
            st.execute( sql: "SET character_set_client = 'utf8mb4'");
            st.execute( sql: "SET character_set_connection = 'utf8mb4'");
            st.execute( sql: "SET character_set_results = 'utf8mb4'");
            st.execute( sql: "SET collation_connection = '" + dbColl + "'");
        } catch (SQLException ex) {
            // ignore
        }
    } catch (SQLException ex) {
        // No fatal: devolvemos la conexión aunque no hayamos podido ajustar collation
    }
    return c;
}
```

Incompatibilidad entre Collations a la hora de gestionar las reservas

Volver al Programa

Ejemplos de uso y error:

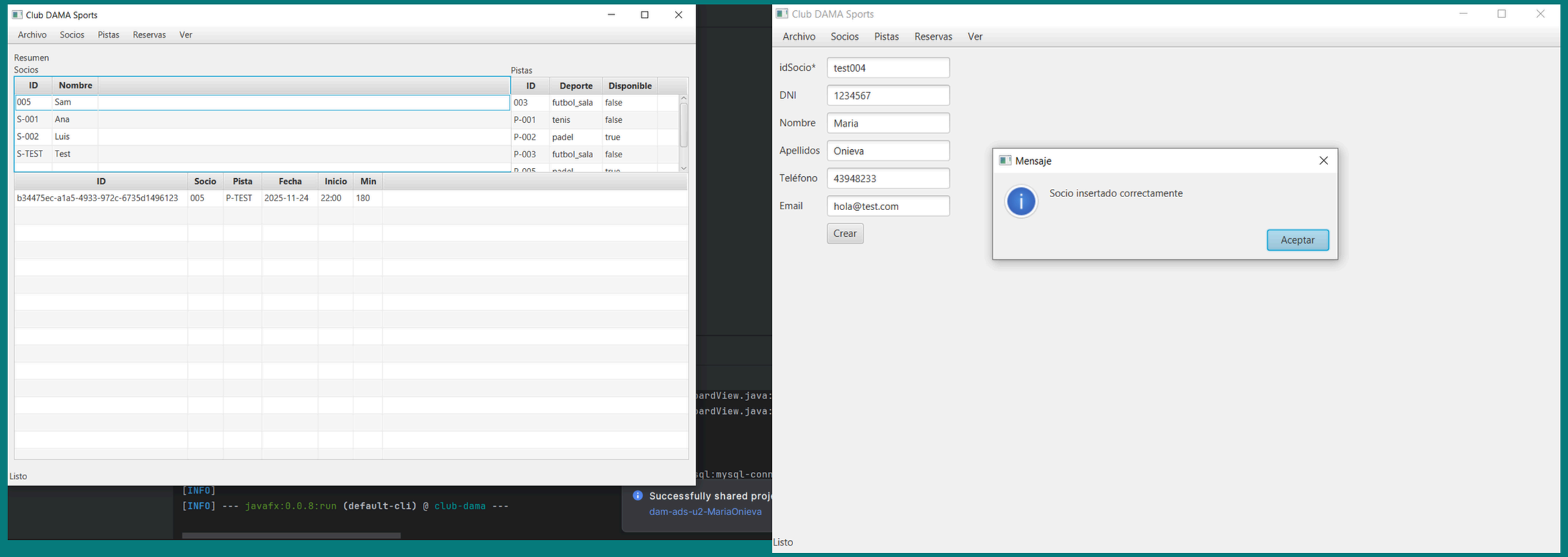

Aplicación en funcionamiento

Volver al Programa

Ejemplos de uso y error:

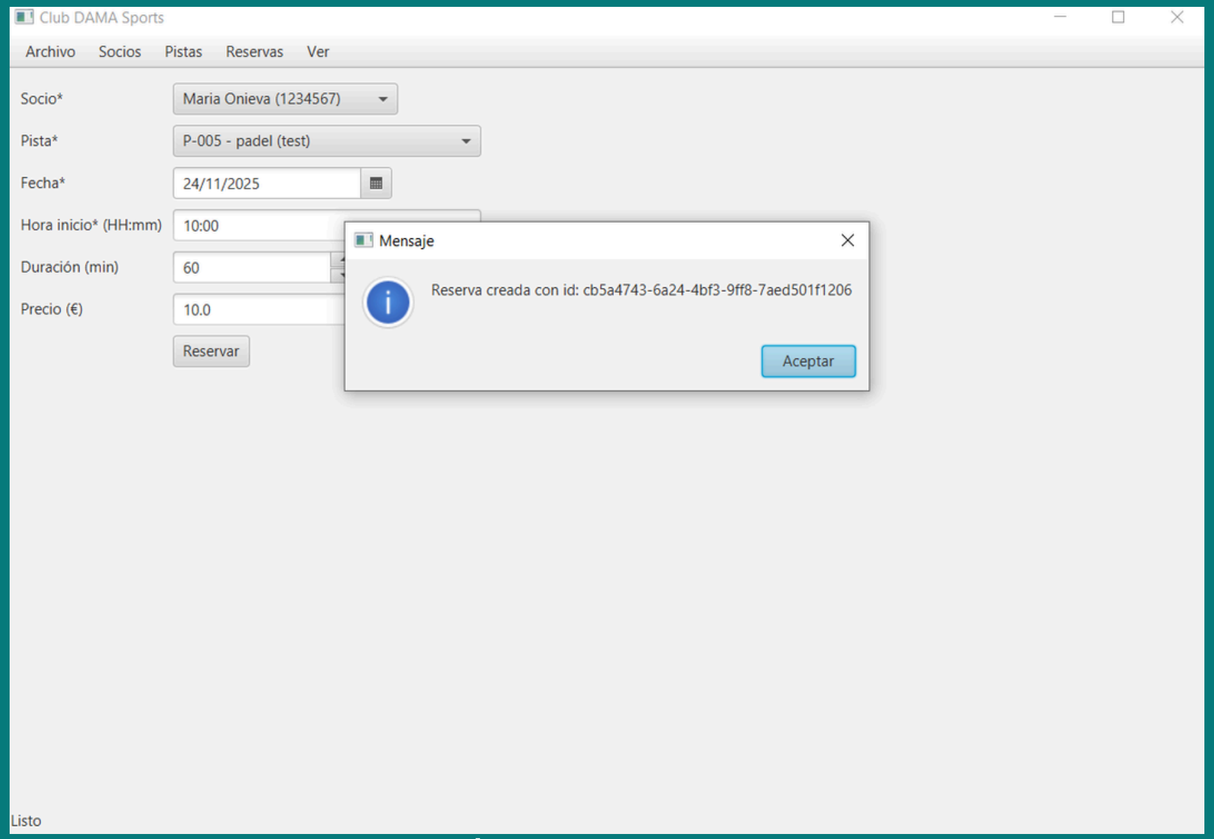

Aplicación en funcionamiento

Volver al Programa

Ejemplos de uso y error:

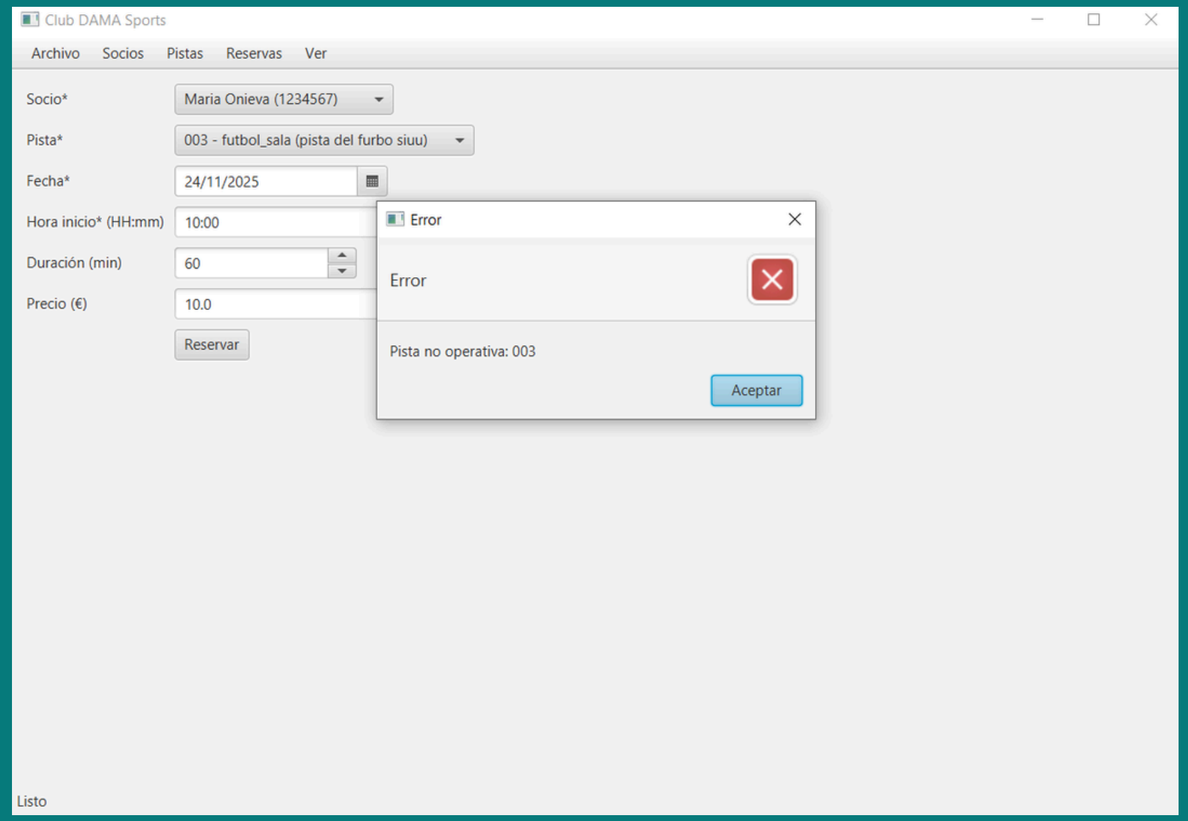

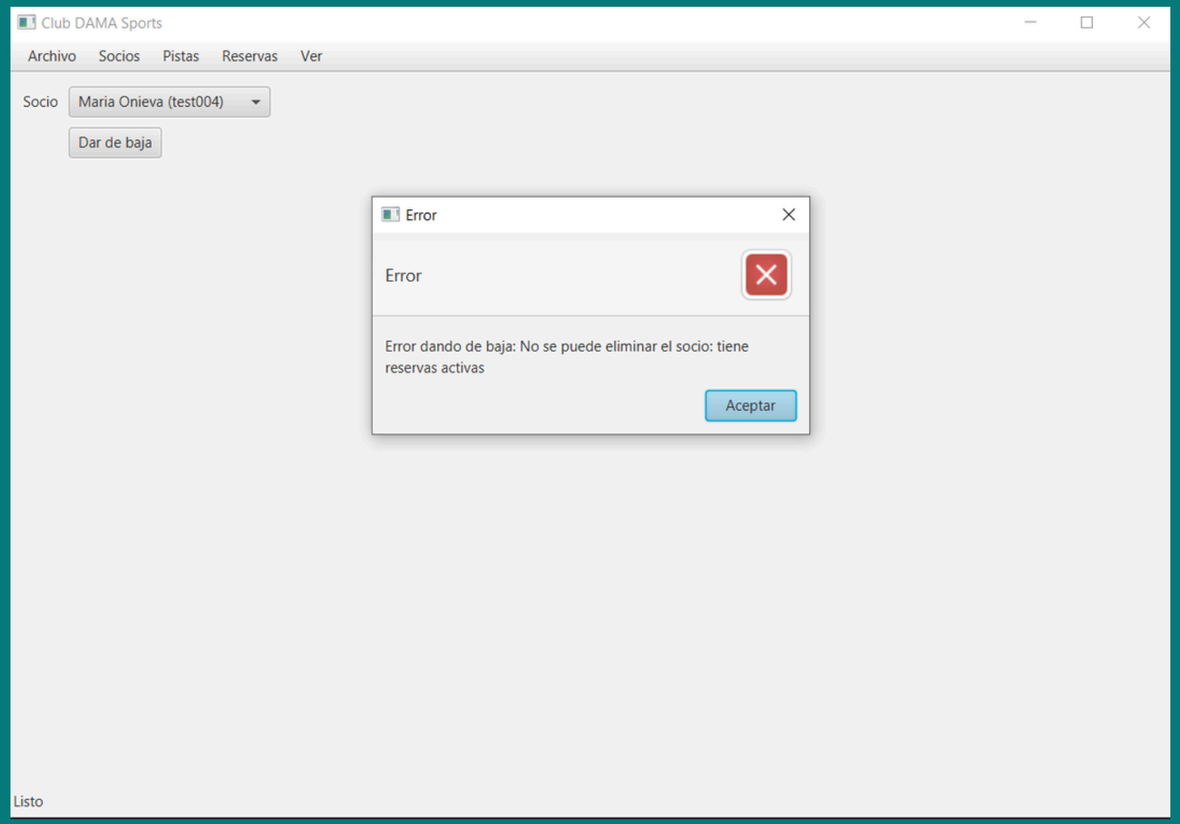

Errores si la pista no está operativa/Si el socio tiene reservas activas

Volver al Programa

¡Muchas gracias!